

Helsingin ydinkeskustassa rautatieasemaa vastapäätä sijaitsevan kauppakeskuksen saneeraus ja laajennus sekä liiketilojen uudelleenjärjestelyt ensimmäisessä, toisessa ja kellarikerroksessa. Liiketilöiden laajennus kerroksella ylös- ja kerroksella alaspäin kasvattaa kauppakeskuksen viisikerroksiseksi.

Uuden toimistorakennuksen rakentaminen korttelin sisälle ja vanhojen toimistotilojen peruskorjaus.

Kiinteistön huollon järjestäminen keskustan huoltotunnelin kautta.

Renovation and extension of a business center opposite the main railway station in the center of Helsinki. The shopping mall is extended one floor upwards and one floor downwards into a 5 floor business center.

The existing offices were renovated and a new office block has been constructed at the heart of a city block.

The maintenance of the city block is organized through an underground service tunnel of the city center.

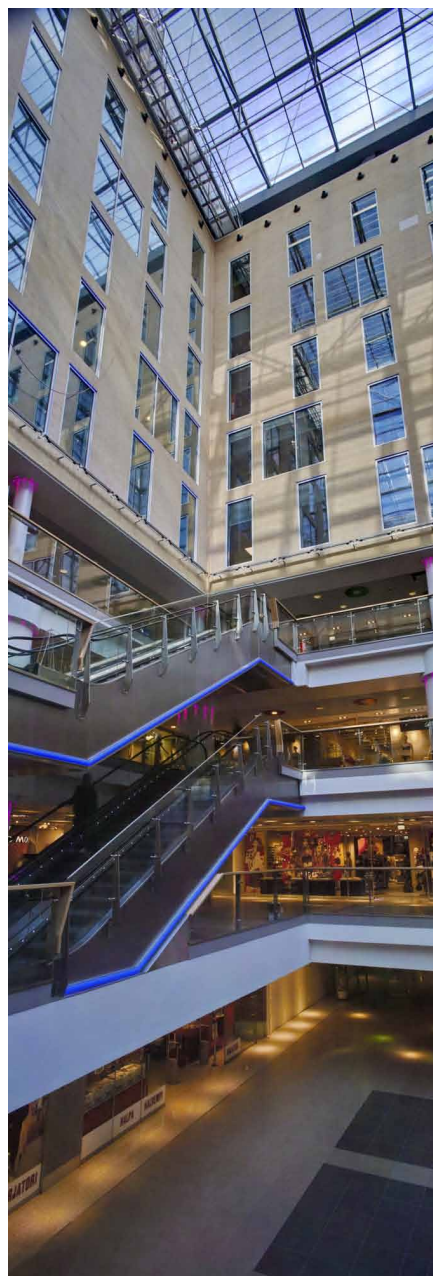

SIJAINTI / LOCATION
Helsinki, Finland

VALMISTUNUT / COMPLETED
Arvioitu valmistuminen 2013
Estimated time of completion 2013

ASIAKAS / CLIENT
Sponda Oyj
Sponda Plc

PROJEKTITYYPPI / PROJECT TYPE
Saneeraus ja uudisrakennus
Renovation and new construction

YLEISTIEDOT / GENERAL DATA
70'000 m²